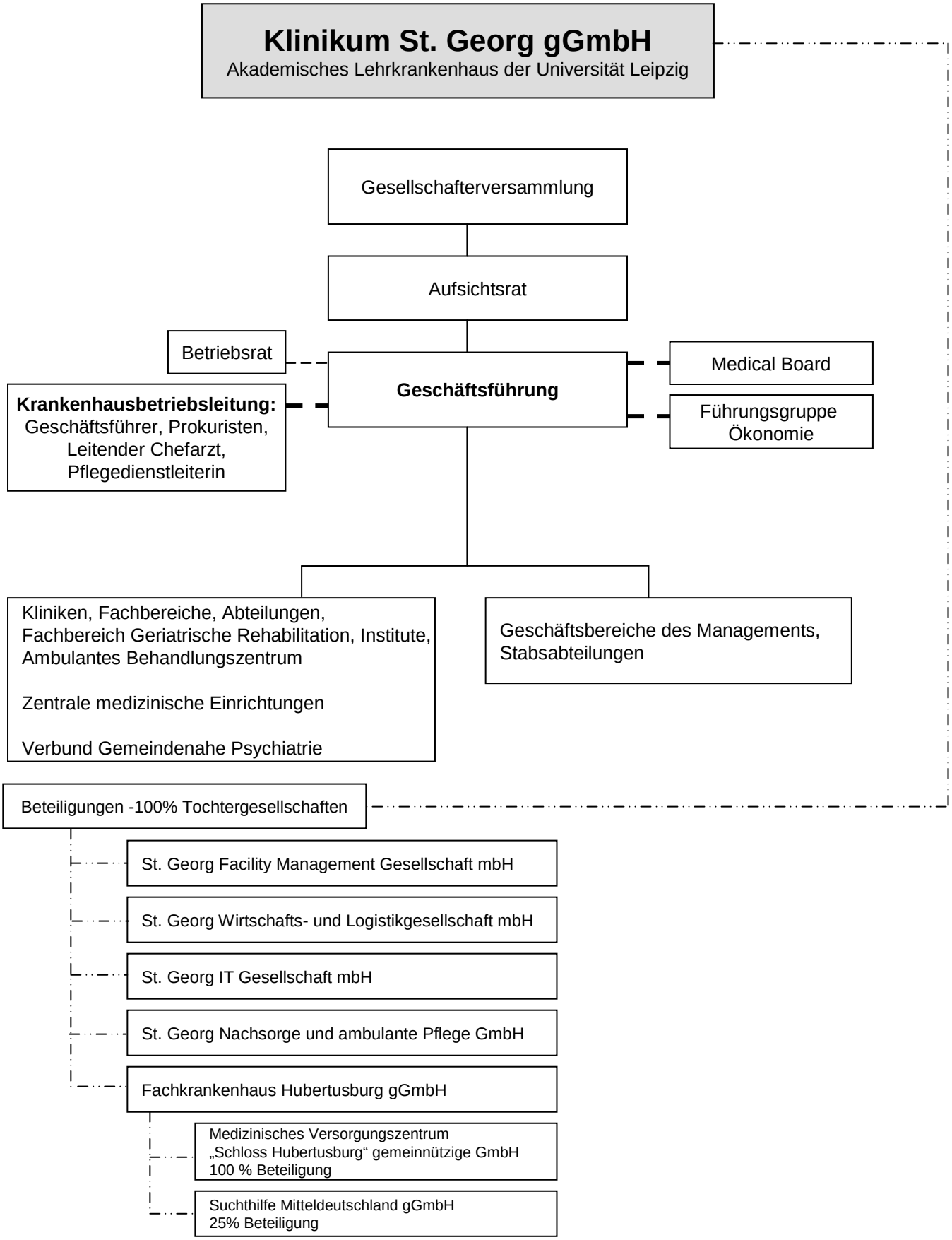
Klinikum St. Georg gGmbH
Akademisches Lehrkrankenhaus der Universität Leipzig
Gesellschafterversammlung
Aufsichtsrat
Betriebsrat
Geschäftsführung
Medical Board
Führungsgruppe Ökonomie
Krankenhausbetriebsleitung: Geschäftsführer, Prokuristen, Leitender Chefarzt, Pflegedienstleiterin
Kliniken, Fachbereiche, Abteilungen, Fachbereich Geriatrische Rehabilitation, Institute, Ambulantes Behandlungszentrum
Zentrale medizinische Einrichtungen
Verbund Gemeindenahe Psychiatrie
Geschäftsbereiche des Managements, Stabsabteilungen
Beteiligungen -100% Tochtergesellschaften
St. Georg Facility Management Gesellschaft mbH
St. Georg Wirtschafts- und Logistikgesellschaft mbH
St. Georg IT Gesellschaft mbH
St. Georg Nachsorge und ambulante Pflege GmbH
Fachkrankenhaus Hubertusburg gGmbH
Medizinisches Versorgungszentrum „Schloss Hubertusburg“ gemeinnützige GmbH 100 % Beteiligung
Suchthilfe Mitteldeutschland gGmbH 25% Beteiligung
Information, Beratung, Umsetzung des Betriebsverfassungsgesetzes
beratende Funktion
Beteiligungen