

4. Leipziger Herbstsymposium

Radiologie im Fokus

Medizin trifft Kunst

20. Oktober 2018





Sehr geehrte Frau Kollegin, Sehr geehrter Herr Kollege,

nach unserem Ausflug in das Helmholtz-Zentrum für Umweltforschung im vergangenen Jahr kehren wir zurück in die Innenstadt, um in den modern gestalteten Konferenz- und Tagungsräumen der oberen Etage der SALLES DE POLOGNE über den Dächern Leipzigs praxisrelevante Radiologie zu vertiefen. Dafür ist es erneut gelungen, ausgewiesene Experten für das Symposium zu gewinnen, die das Rahmenkonstrukt für ein interessantes Themenspektrum bilden und über Highlight-Vorträge Einblicke in die Gegenwart und Ausblicke in die Zukunft unserer facettenreichen Diagnostik vermitteln werden.

Die diesjährige Veranstaltung steht unter dem Motto "Leipzig und Kunst". Daher ist es mir ein besonderes Vergnügen, Ihnen den Direktor des Museums der bildenden Künste Leipzig, Dr. Alfred Weidinger, als Gastreferenten anzukündigen.

Ich hoffe, Ihr Interesse geweckt zu haben und Sie zum 4. Leipziger Herbstsymposium begrüßen zu können.

Mit freundlichen Grüßen

Ihr Prof. Dr. med. Arnd-Oliver Schäfer
Chefarzt



Allgemeine Hinweise

Wann: Samstag | 20. Oktober 2018
ab 8:00 Uhr: Registrierung
Tagungsort: SALLES DE POLOGNE
Hainstraße 18, 04109 Leipzig
Telefon: 0341 - 9898 81 80

Wissenschaftliche Leitung: Prof. Dr. med. Arnd-Oliver Schäfer
Klinikum St. Georg | Klinik für Radiologie
Tagungssekretariat: Frau Diana Benker
Telefon: 0341-9092701

Tagungsgebühr:

Niedergelassene Ärzte und Chefarzte ..	100€
Oberärzte Fachärzte	75 €
Assistenzärzte	50 €
MTRA	30 €
Studenten	frei

Anmeldung

Aus organisatorischen Gründen ist in jedem Fall eine Anmeldung per E-Mail bis spätestens zum 18.10.2018 erforderlich unter der Adresse:
diana.benker@sanktgeorg.de

CME

Die Veranstaltung ist sowohl von der Sächsischen Landesärztekammer als auch von der Akademie für Fort- und Weiterbildung in der Radiologie zertifiziert.

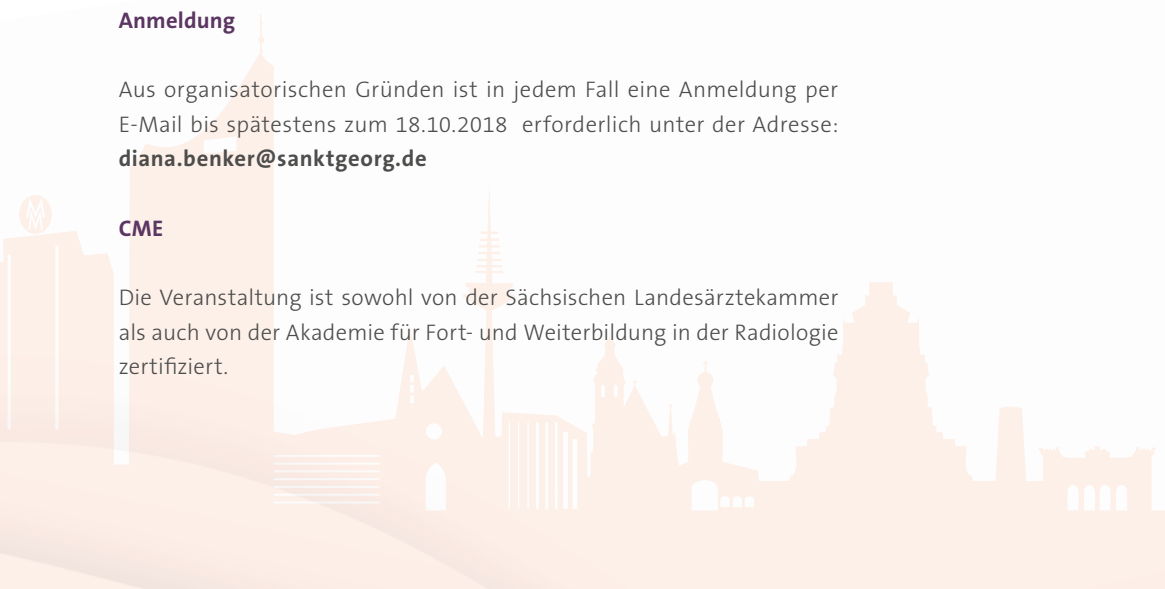

Programm

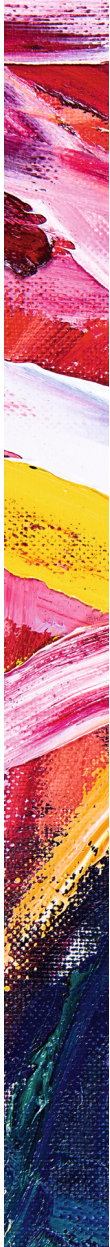

9:00 Uhr

Begrüßung

Arnd-Oliver Schäfer | Leipzig

9:05 Uhr

MRT bei Sportverletzungen
Martin Mack, München

9:45 Uhr

Diskussion

9:50 Uhr

Diagnostik von Hirntumoren
Joachim Klisch, Erfurt

10:15 Uhr

Diagnostik von Halstumoren
Michael Lell, Nürnberg

10:45

Pause

11:05 Uhr

Radiologisches Management
von Lungenrundherden
Martin Heuschmid, Ravensburg

11:30 Uhr

Diagnostik des HCC
Frank Fischbach, Magdeburg

11:55 Uhr

Diskussion

12:00–13:00 Uhr

Lunch

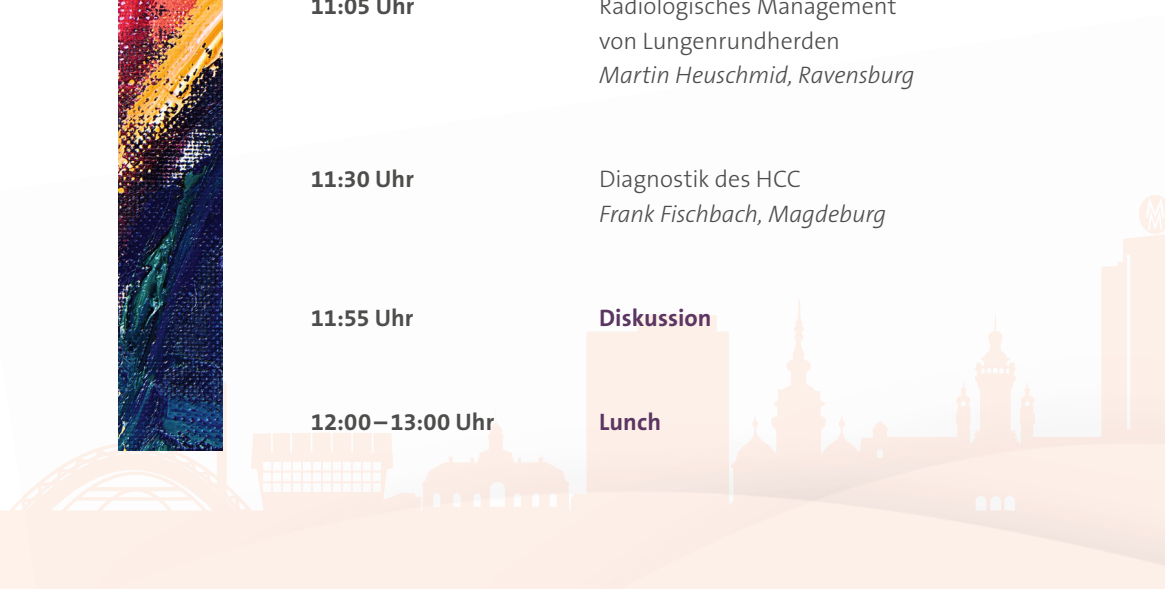



13:00 Uhr

Das besondere Thema

Eine Reise von Max Klingler zu Neo Rauch
Alfred Weidinger, Leipzig

13:35 Uhr

Präklinische MRT,
Impulse aus der Forschung
Dominik von Elverfeldt, Freiburg

14:00 Uhr

Diskussion

14:05 – 14:25 Uhr

Pause

14:25 Uhr

Diagnostik der akuten und
chronischen Pankreatitis
Andreas Schreyer, Regensburg

14:50

Diskussion

14:55 Uhr

MRT bei Morbus Crohn
Diagnostik der Divertikelkrankheit,
neue Einteilung
Arnd-Oliver Schäfer, Leipzig

15:40 Uhr

Diskussion

15:45 Uhr

Abschlussbemerkungen &
Ende der Veranstaltung

Moderator und Referenten

PD Dr. Dominik von Elverfeldt | Leiter
Animal Molecular Imaging Research Center AMIR
Medizinphysik | Universitätsklinikum Freiburg

Prof. Dr. Frank Fischbach | Oberarzt
Klinik für Radiologie und Nuklearmedizin
Universitätsklinikum Magdeburg

Prof. Dr. Martin Heuschmid | Chefarzt
Klinik für Diagnostische und Interventionelle Radiologie
St. Elisabethen-Klinikum Ravensburg

Prof. Dr. Joachim Klisch | Chefarzt
Radiologie & Neuroradiologie | Helios Klinikum Erfurt

Prof. Dr. Michael Lell | Chefarzt
Institut für Radiologie und Nuklearmedizin | Klinikum Nürnberg

Prof. Dr. Martin Mack | Gesellschafter
Radiologie München

Prof. Dr. Arnd-Oliver Schäfer | Chefarzt
Klinik für Radiologie | Klinikum St. Georg Leipzig

Prof. Dr. Andreas Schreyer | Stellvertretender Direktor
Institut für Röntgendiagnostik | Universitätsklinikum Regensburg

Dr. Alfred Weidinger | Direktor
Museum der bildenden Künste Leipzig



Sponsoren

Wir danken unseren Sponsoren für Ihre
freundliche Unterstützung der Veranstaltung.

- | Bracco Imaging Deutschland
(Hauptsponsor)
- | Abbott
- | BARD
- | Boston Scientific
- | INFINITT Europe
- | MEDTRON AG
- | Penumbra Europe GmbH
- | Peter Pflugbeil GmbH
- | Siemens AG
- | SOMATEX
- | Sparkasse Leipzig
- | Terumo
- | Toshiba

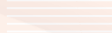
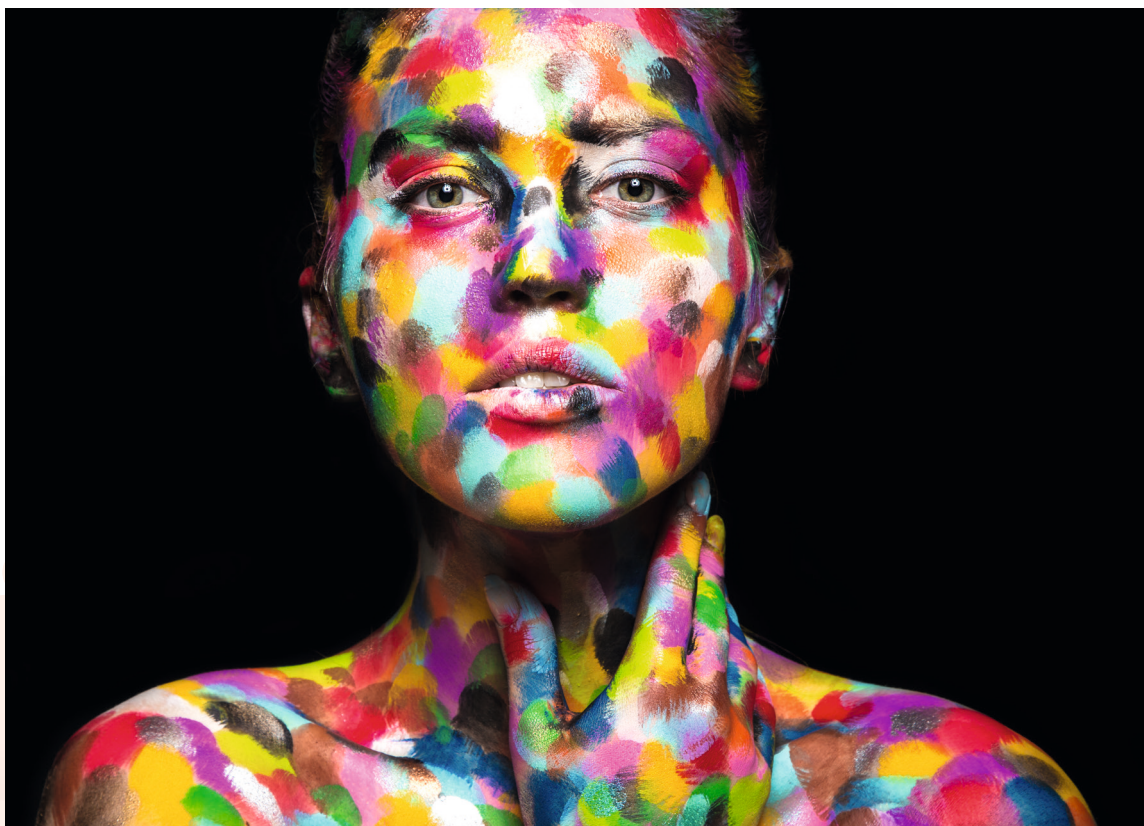

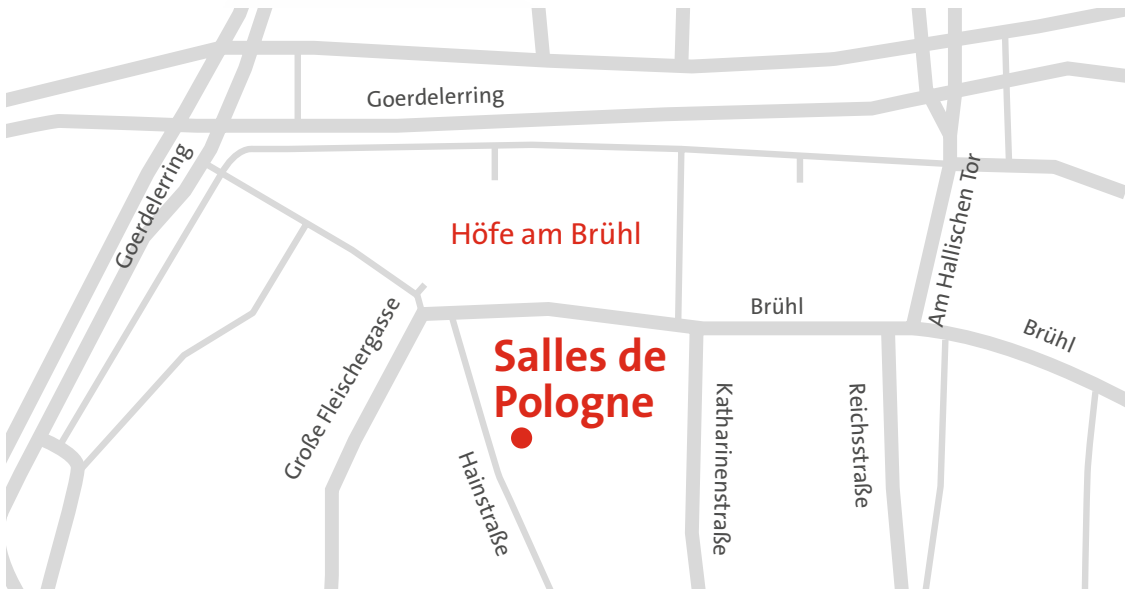

Kontakt und Anfahrt

Salles de Pologne | Events & Konferenzen
Hainstraße 16 | 04109 Leipzig

Anfahrt mit öffentlichen Verkehrsmitteln

Parken: Parkhaus Höfe am Brühl | Brühl 1 | 04109 Leipzig
Entfernung zum „Salles de Pologne“ ca. 100 m

Adresse für Navigationssystem: Parkhauseinfahrt am Hallischen Tor 2, 04109 Leipzig

Bahn: Straßenbahnhaltestelle „Goerdelerring“ am Brühl | erreichbar mit folgenden Linien:
1, 3, 4, 7, 9, 12, 14, 15. Weitere Informationen finden Sie unter: www.lvb.de

S-Bahn: S-Bahn Mitteldeutschland: Das Leipziger Stadtzentrum ist über den Citytunnel
äußert komfortabel zu erreichen. Zur Station „Leipziger Markt“ verkehren in
regelmäßigen Abständen alle regulären S-Bahn-Linien: www.citytunnel.de

- Klinikum St. Georg gGmbH
Akademisches Lehrkrankenhaus der Universität Leipzig
Geschäftsführerin: Dr. Iris Minde
Delitzscher Straße 141 | 04129 Leipzig