

## Organigramm Onkologisches Zentrum St. Georg Leipzig

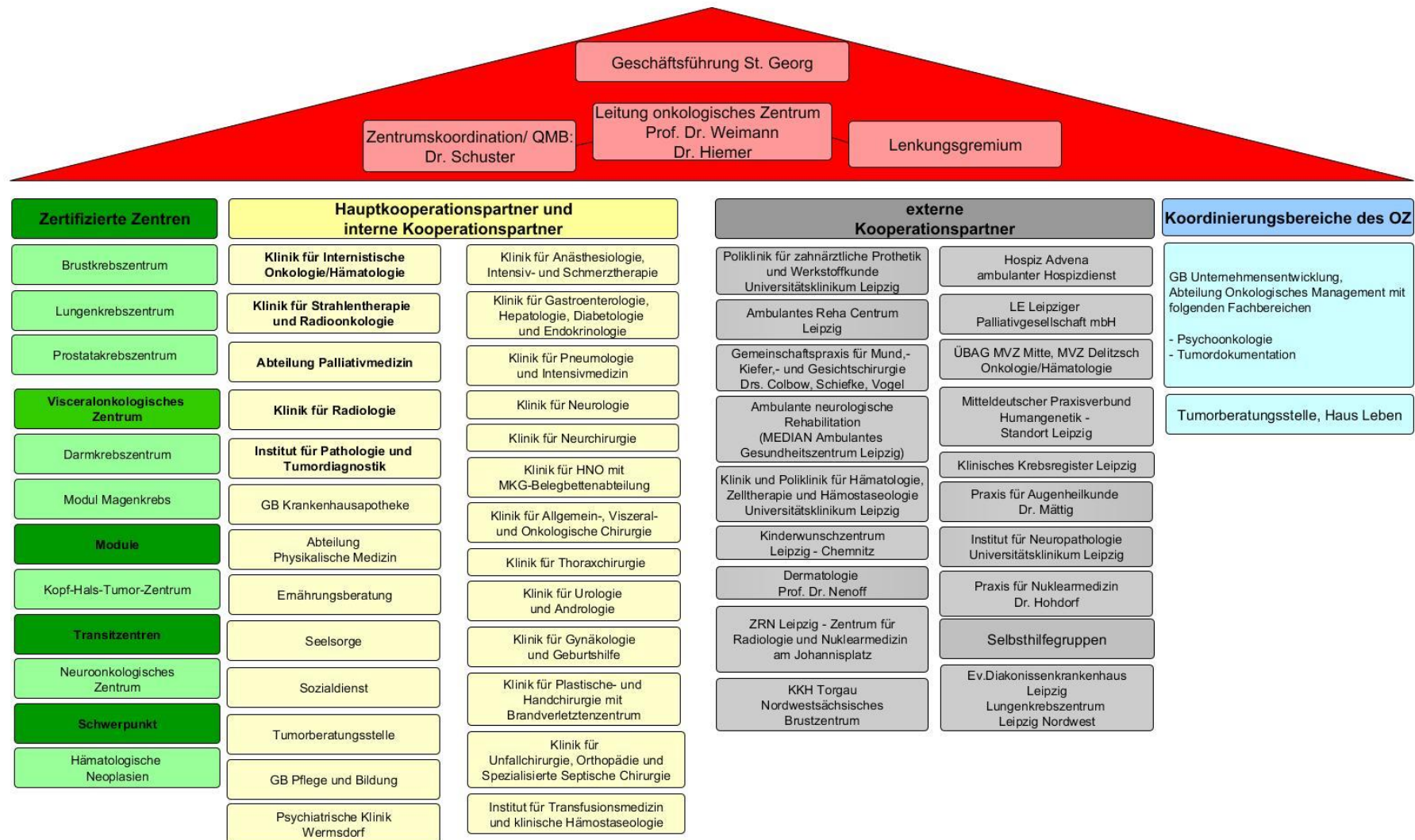

## Interne Kooperationspartner

|  |   |
|--|---|
| <p><b>Klinik für internistische Onkologie und Hämatologie (Haus 2)</b><br/>Chefarzt: Dr. med. Luisa Mantovani Löffler</p> <p>Telefon: 0341 909-2350<br/>E-Mail: luisa.mantovani@sanktgeorg.de</p>                    | <p><b>Klinik für Strahlentherapie und Radioonkologie (Haus 2, Haus 8)</b><br/>Chefarzt: Dr. med. André Liebmann</p> <p>Telefon: 0341 909-2801<br/>E-Mail: radioonkologie@sanktgeorg.de</p>                                      |
| <p><b>Klinik für Radiologie (Haus 20)</b><br/>Chefarzt: Prof. Dr. med. Arnd-Oliver Schäfer</p> <p>Telefon: 0341 909-2701<br/>E-Mail: radiologie@sanktgeorg.de</p>  | <p><b>Institut für Pathologie und Tumordiagnostik (Haus 18)</b><br/>Chefarzt: Dr. med. Volker Wiechmann</p> <p>Telefon: 0341 909-2681<br/>E-Mail: volker.wiechmann@sanktgeorg.de</p>  |
| <p><b>Klinik für Anästhesiologie, Intensiv und Schmerztherapie mit Abteilung Palliativmedizin</b><br/>Chefarzt: Dr. med. Armin Sablotzki</p> <p>Telefon: 0341 909-2570<br/>E-Mail: armin.sablotzki@sanktgeorg.de</p> | <p><b>Klinik für Gastroenterologie, Hepatologie, Diabetologie und Endokrinologie (Haus 1, Haus 20)</b><br/>Chefarzt: Prof. Dr. med. Ingolf Schiefke</p> <p>Telefon: 0341 909-2626<br/>E-Mail: ingolf.schiefke@sanktgeorg.de</p> |
| <p><b>Klinik für Allgemein-, Viszeral- und Onkologische Chirurgie (Haus 1)</b><br/>Chefarzt: Prof. Dr. med. Arved Weimann</p> <p>Telefon: 0341 909-2201<br/>E-Mail: arved.weimann@sanktgeorg.de</p>                  | <p><b>Klinik für Thoraxchirurgie (Haus 1)</b><br/>Chefarzt: Dr. med. Axel Skuballa</p> <p>Telefon: 0341 909-2246<br/>E-Mail: axel.skuballa@sanktgeorg.de</p>  |
| <p><b>Klinik für Pneumologie und Intensivmedizin (Standort Grünau)</b><br/>Chefarzt: Stephan Nagel</p> <p>Telefon: 0341 423-1202<br/>E-Mail: stephan.nagel@sanktgeorg.de</p>   | <p><b>Klinik für Urologie und Andrologie (Haus 5)</b><br/>Chefarzt: Prof. Dr. med. Amir Hamza</p> <p>Telefon: 0341 909-2751<br/>E-Mail: amir.hamza@sanktgeorg.de</p>  |

|   |  |
|---|--|
| <p><b>Klinik für Gynäkologie und Geburtshilfe (Haus 20)</b><br/>         Chefarzt: Prof. Dr. med. Uwe Köhler</p> <p>Telefon: 0341 909-3501<br/>         E-Mail: uwe.köhler@sanktgeorg.de</p>  | <p><b>Klinik für Hals-, Nasen-, Ohrenheilkunde mit Belegabteilung für Mund-Kiefer und Gesichtschirurgie (Haus 1)</b><br/>         Chefarzt: Dr. med. Andreas Boehm</p> <p>Telefon: 0341 909-2371<br/>         E-Mail: andreas.boehm@sanktgeorg.de</p>                                  |
| <p><b>Klinik für Neurochirurgie (Haus 20)</b><br/>         Chefarzt: Dr. med. Oliver Sorge</p> <p>Telefon: 0341 909-3719<br/>         E-Mail: oliver.sorge@sanktgeorg.de</p>  | <p><b>Klinik für Neurologie (Haus )</b><br/>         Chefarzt: PD Dr. med. Torsten Kraya</p> <p>Telefon: 0341 909-3701<br/>         E-Mail: torsten.kraya@sanktgeorg.de</p>  |
| <p><b>Klinik für Plastische und Handchirurgie mit Schwerbrandverletzentrum (Haus 21)</b><br/>         Chefarzt: Prof. Dr. med. Thomas Kremer</p> <p>Telefon: 0341 909-2555<br/>         E-Mail: thomas.kremer@sanktgeorg.de</p>                         | <p><b>Klinik für Unfallchirurgie, Orthopädie und Spezialisierte Septische Chirurgie (Haus 20)</b><br/>         Chefarzt: PD Dr. med. Jörg Böhme</p> <p>Telefon: 0341 909-3424<br/>         E-Mail: j.boehme@sanktgeorg.de</p>  |
| <p><b>Zentrum für Klinische Chemie, Mikrobiologie und Transfusionsmedizin (Haus 14)</b><br/>         Chefarzt: Dr. med. Stephan Borte</p> <p>Telefon: 0341 909-3019<br/>         E-Mail: stephan.borte@sanktgeorg.de</p>                                | <p><b>Abteilung Physikalische Medizin (Haus 3)</b><br/>         Leitung: Heike Hanke</p> <p>Telefon: 0341 909-3751<br/>         E-Mail: heike.hanke@sanktgeorg.de</p>  |
| <p><b>Ernährungsberatung</b><br/>         Dr. rer. med. Anja Müller</p> <p>Telefon: 0341 909-4462<br/>         E-Mail: anja.mueller@sanktgeorg.de</p> <p>Sabine Wirth</p> <p>Telefon: 0341 909-3344<br/>         E-Mail: sabine.wirth@sanktgeorg.de</p> | <p><b>Seelsorge</b><br/>         Pfarrer Sebastian Rebner (evangelisch)</p> <p>Telefon: 0341 909-2092<br/>         E-Mail: sebastian.rebner@sanktgeorg.de</p> <p>Pater Nikolaus Natke (katholisch)</p> <p>Telefon: 0341 909-2070<br/>         E-Mail: nikolaus.natke@sanktgeorg.de</p> |

|   |   |
|---|---|
| <p><b>Sozialdienst</b><br/>Leitung: Liane Richter-Rosenthal</p> <p>Telefon: 0341 909-4050<br/>E-Mail: <a href="mailto:patientennachsorge@sanktgeorg.de">patientennachsorge@sanktgeorg.de</a></p>  | <p><b>Tumorberatungsstelle</b><br/>Nicole Freyer-Vogel</p> <p>Telefon: 0341 909-2850<br/>E-Mail: <a href="mailto:tumorberatung@sanktgeorg.de">tumorberatung@sanktgeorg.de</a></p>   |
| <p><b>Psychoonkologie</b><br/>Leitung: Dr. Sonja Hiemer</p> <p>Telefon: 0341 909-4306<br/>Email: <a href="mailto:oz@sanktgeorg.de">oz@sanktgeorg.de</a></p>                                       | <p><b>Klinik für Psychiatrie und Psychotherapie</b><br/>Chefarzt: Dr. med. Peter Grampp</p> <p>Telefon: 034364 6-2261<br/>Email: <a href="mailto:peter.grampp@kh-hubertusburg.de">peter.grampp@kh-hubertusburg.de</a></p> |
| <p><b>Haus Leben</b><br/>Friesenstraße 8, 04177 Leipzig</p> <p>Telefon: 0341-4442316<br/>Fax: 0341-4442317<br/>E-Mail: <a href="mailto:willkommen@hausleben.org">willkommen@hausleben.org</a></p> |   |



## Externe Kooperationspartner

|   |   |
|---|---|
| <p><b>Abteilung für Neuropathologie, Universitätsklinikum Leipzig</b><br/>         Prof. Dr. med. Wolf C. Müller<br/>         Liebigstraße 26 (Haus G), 04103 Leipzig<br/>         Telefon: 0341 9715040<br/>         Fax: 0341 9715049<br/>         E-Mail: neuropath@medizin.uni-leipzig.de</p>                               | <p><b>Kinderwunschzentrum Leipzig-Chemnitz</b><br/>         Goldschmidtstrasse 30, 04103 Leipzig<br/>         Telefon: 0341 141200<br/>         Fax: 0341 1412081<br/>         E-Mail: info@ivf-leipzig.de</p>  |
| <p><b>Ambulantes Reha Centrum Leipzig</b><br/>         Bauhofstraße 3, 04103 Leipzig<br/>         Telefon: 03 41 96284550<br/>         Fax: 03 41 96284559<br/>         E-Mail: info@rehacentrum-leipzig.de</p>   | <p><b>Klinik und Poliklinik für Hämatologie, Zelltherapie und Hämostaseologie, Universitätsklinikum Leipzig</b><br/>         Prof. Dr. med. Uwe Platzbecker<br/>         Liebigstr. 20, 22, Johannisallee 32a, (Haus 4,7,9), 04103 Leipzig<br/>         Telefon: 0341 - 97 12800<br/>         Telefon: 0341 - 97 13081 (Hämatologische Ambulanz)<br/>         E-Mail: haematologie@medizin.uni-leipzig.de</p> |
| <p><b>Dermatologie</b><br/>         Prof. Dr. med. J. Nenoff<br/>         Facharzt für Laboratoriumsmedizin und Facharzt für Haut- und Geschlechtskrankheiten, Allergologie &amp; Andrologie<br/>         Telefon: 034347 50323<br/>         E-Mail: nenoff@mykologie-experten.de</p>   | <p><b>Klinisches Krebsregister Leipzig</b><br/>         Philipp-Rosenthal-Straße 27b, 04103 Leipzig<br/>         Telefon: 0341 9716140<br/>         Fax: 0341 9716149<br/>         E-Mail: kkr.leipzig@krebsregister-sachsen.de</p>   |
| <p><b>Gemeinschaftspraxis für Mund,-Kiefer,- und Gesichtschirurgie</b><br/>         Dres. Hans Andreas Vogel, Susan Colbow, Franziska Schiefke<br/>         Johannisplatz 1 (Aufgang C / 6. Etage), 04103 Leipzig<br/>         Telefon: 0341 3373690<br/>         Fax: 0341 33736910<br/>         E-Mail: mkgpraxis@gmx.net</p> | <p><b>LE Leipziger Palliativgesellschaft mbH</b><br/>         Dr. med. Ina Schmitzer, Lukas Soßalla<br/>         Franz-Flemming-Straße 39, 04179 Leipzig<br/>         Telefon: 0341 47839565<br/>         E-Mail: info@leipziger-palliativgesellschaft.de</p>   |
| <p><b>MEDIAN Ambulantes Gesundheitszentrum Leipzig</b><br/>         Neurologie/ Neuropsychologie<br/>         Chefarzt Dietmar Assmann<br/>         Käthe-Kollwitz-Straße 6-10, 04109 Leipzig<br/>         Telefon: 0341 2580706<br/>         E-Mail: dietmar.assmann@median-kliniken.de</p>                                    | <p><b>Poliklinik für Zahnärztliche Prothetik und Werkstoffkunde, Universitätsklinikum Leipzig</b><br/>         Prof. Dr. med. dent. Sebastian Hahnel<br/>         Liebigstraße 12 (Haus 1), 04103 Leipzig<br/>         Telefon: 0341 9721300<br/>         Fax: 0341 9721309<br/>         E-Mail: prothetik@uniklinik-leipzig.de</p>   |

|   |  |
|---|--|
| <p><b>Mitteldeutscher Praxisverbund Humangenetik Leipzig</b><br/>Dres. Herbert Reichenbach und Kristin Schröck<br/>Johannisplatz 1, 04103 Leipzig<br/>Telefon: 0341 12476680<br/>E-Mail: info@genetik-leipzig.de</p>  | <p><b>Praxis für Augenheilkunde</b><br/>Dr. med. Wolf-Ulrich Mättig<br/>Riemannstraße 25B, 04107 Leipzig<br/>Telefon: 0341 2131500</p>   |
| <p><b>MVZ Delitzsch GmbH</b><br/>Ärztliche Leitung: Dr. med. Dorit Kürschner<br/>Ludwig-Jahn-Straße 4, 04509 Delitzsch<br/>Telefon: 034202 348160<br/>Fax: 034202 348179<br/>E-Mail: info@mvz-delitzsch.de</p>  | <p><b>Praxis für Nuklearmedizin</b><br/>Dr. med. Kerstin Hohdorf<br/>Telefon: 0341 4779982<br/>Fax: 0341 9092481<br/>E-Mail: praxis@nuklearmedizin-stgeorg-leipzig.de</p>  |
| <p><b>MVZ Mitte</b><br/>Ärztliche Leitung: Dr. med. Patricia Wuttke<br/>Johannisplatz 1, 04103 Leipzig<br/>Telefon: 0341 3338800<br/>Fax: 0341 33388099<br/>E-Mail: info@mvz-mitte-leipzig.de</p>   | <p><b>ZRN Leipzig – Zentrum für Radiologie und Nuklearmedizin am Johannisplatz</b><br/>Ärztliche Leitung: Dres. Susanne Schenk, Micheal Sickert<br/>Johannisplatz 1, 04103 Leipzig<br/>Telefon: 0341 919980<br/>Fax: 0341 91998199<br/>E-Mail: mail@zrn-leipzig.de</p> |
| <p><b>Hospizium ADVENA</b><br/>Stationäres Hospiz: Lothar Lorenz<br/>Ambulanter Hospizdienst: Jasmin Hammer und Anke Wick<br/>Birkenstraße 11, 04177 Leipzig<br/>Telefon: 0341 4956600<br/>Fax: 0341 49566022<br/>E-Mail: hospizium-stationaer@hospizium-stiftung.de<br/>E-Mail: hospizium-ambulant@hospizium-stiftung.de</p> | <p><b>Kreiskrankenhaus Torgau "Johann Kentmann" gGmbH</b><br/>Christianstraße 1<br/>04860 Torgau<br/>Tel.: (03421) 77-0<br/>Fax.: (03421) 77-1009<br/>E-mail: info@kkh-torgau.de<br/>Geschäftsführung:<br/>Dipl.-Ing. Jens Laser<br/>Dr. med. Joachim Müller</p>       |
| <p><b>Ev. Diakonissenkrankenhaus Leipzig gemeinnützige GmbH</b><br/>Georg-Schwarz-Straße 49; 04177 Leipzig<br/>Telefon: 0341 444 - 4<br/>Telefax: 0341 444 - 3513<br/>E-Mail: info@diako-leipzig.de<br/>Geschäftsführung: Dirk Herrmann; Theologischer Geschäftsführer und<br/>Rektor: Pfarrer Dr. Michael Kühne</p>          |  |

## Selbsthilfegruppen (SHG)

|  |   |
|--|---|
| <p><b>Deutschen Hirntumorhilfe e.V. (DHH)</b><br/>Karl-Heine-Straße 27, 04229 Leipzig</p> <p>Ansprechpartner: Sven Schaaf<br/>Telefon: 0341 5909396<br/>E-Mail: info@hirntumorhilfe.de</p>                             | <p><b>Verein der Kehlköpferierten Leipzig e.V.</b><br/>Mannheimer Straße 120, 04209 Leipzig</p> <p>Ansprechpartner: Gerhard Schade<br/>Telefon: 0341 4111868<br/>E-Mail: ge.schade@gmx.de</p> |
| <p><b>Selbsthilfenetzwerk Kopf-Hals-Mund-Krebs e.V.</b><br/>Mauritiusstr. 8, 56072 Koblenz</p> <p>Leipziger Gruppe:<br/>Ansprechpartner: Ines Petzold<br/>Telefon: 0152 53135778<br/>E-Mail: ines-petzold@msn.com</p>  | <p><b>Deutsche ILCO e.V.</b><br/>Thomas-Mann-Str. 40, 53111 Bonn</p> <p>Leipziger Gruppe:<br/>Ansprechpartner: Heidrun Franke<br/>Telefon: 0341 4793317<br/>E-Mail: heidrun.franke@gmx.de</p> |
| <p><b>SHG Männer mit Prostatakrebs für Leipzig und Umgebung e.V.</b></p> <p>Ansprechpartner: Dr. Lothar Eberhardt<br/>Telefon: 034205 85826<br/>E-Mail: lothar.eberhardt@web.de</p>                                    | <p><b>Grüne Damen</b></p> <p>Telefon: 0341 909-2007<br/>E-Mail: doreen.haase@sanktgeorg.de</p>  |
| <p><b>Frauen-SHG nach Krebs</b> (Landesverband Sachsen e. V.)<br/>Miltitzer Dorfstraße 7, 04207 Leipzig</p> <p>Ansprechpartner: Ingrid Hager, Ruth Wagner<br/>Telefon: 0341 9404521<br/>E-Mail: ingridhager@web.de</p> | <p><b>SHG Frauen nach Krebs Markkleeberg</b><br/>W.-Raabe-Str. 22, 04416 Markkleeberg</p> <p>Ansprechpartner: Gisela Michaelsen<br/>Telefon: 0341 3580506</p>                                 |
| <p><b>SHG „MammAmore“</b><br/>im St.-Elisabeth-Krankenhaus</p> <p>Ansprechpartner: Andrea Slawidis<br/>Telefon: 0341 3959-5230<br/>E-Mail: bibliothek@ek-leipzig.de</p>  |   |